# Poisson-lézard

*Synodus lacertinus*

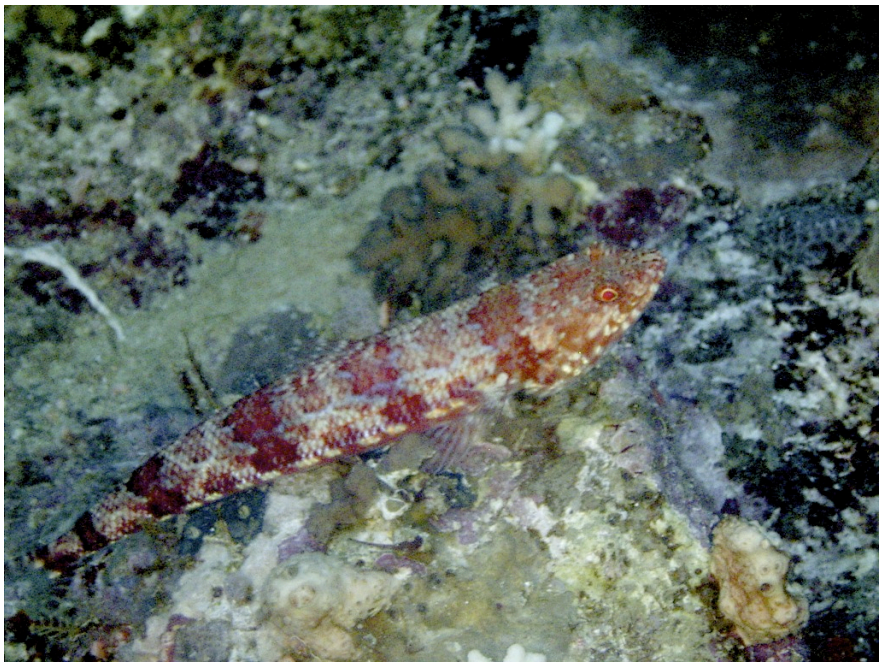

*Secteur :* Mer Rouge
*Pays : Egypte*
*Région : Les Brothers*
*Profondeur : 10 m.*
*Date :* 4 mai 2007
*Photo : Claude Cevey*

| *Rang taxonomique* | *Nom latin* | *Nom en français et explications* |
|---|---|---|
| *Règne* | Animalia | Animal |
| *Embranchement* | Chordata | Cordé = Animaux à l'organisation complexe définie par 3 caractères originaux : tube nerveux dorsal, chorde dorsale, et tube digestif ventral. Il existe 3 grands groupes de Chordés : les Tuniciers, les Céphalocordés et les Vertébrés. |
| *Sous-embranchement* | Vertebrata | Vertébré = Chordés possédant une colonne vertébrale et un crâne qui contient la partie antérieure du système nerveux |
| *Super-classe* | Osteichthyes | Osteichthyens : Vertébrés à squelette osseux. |
| *Classe* | Actinopterygii | Actinopterigiens : Ossification du crâne ou du squelette tout entier. Poissons épineux ou à nageoires rayonnées. |
| *Sous-classe* | Neopterygii teleostei | Néoptérygiens téléostéens : Poissons à arêtes osseuses, présence d'un opercule, écailles minces et imbriquées |
| *Super-ordre* | Cyclosquamata | Cyclosquamate:. |
| *Ordre* | Aulopiformes | Aulopiformes: poissons à nageoires rayonnées composé de treize familles de poissons marins. Ils sont regroupés en raison des caractéristiques communes de la structure de leurs branchies. Beaucoup d'aulopiformes sont des poissons d'eau profonde, et quelques espèces sont hermaphrodites, avec la capacité d'auto-fertilisation. |
| *Famille* | Synodontidae | Synodontidés: Poissons-lézards |
| *Genre* | Synodus | |
| *Espèce* | lacertinus | |